

RZUT PIWNIC

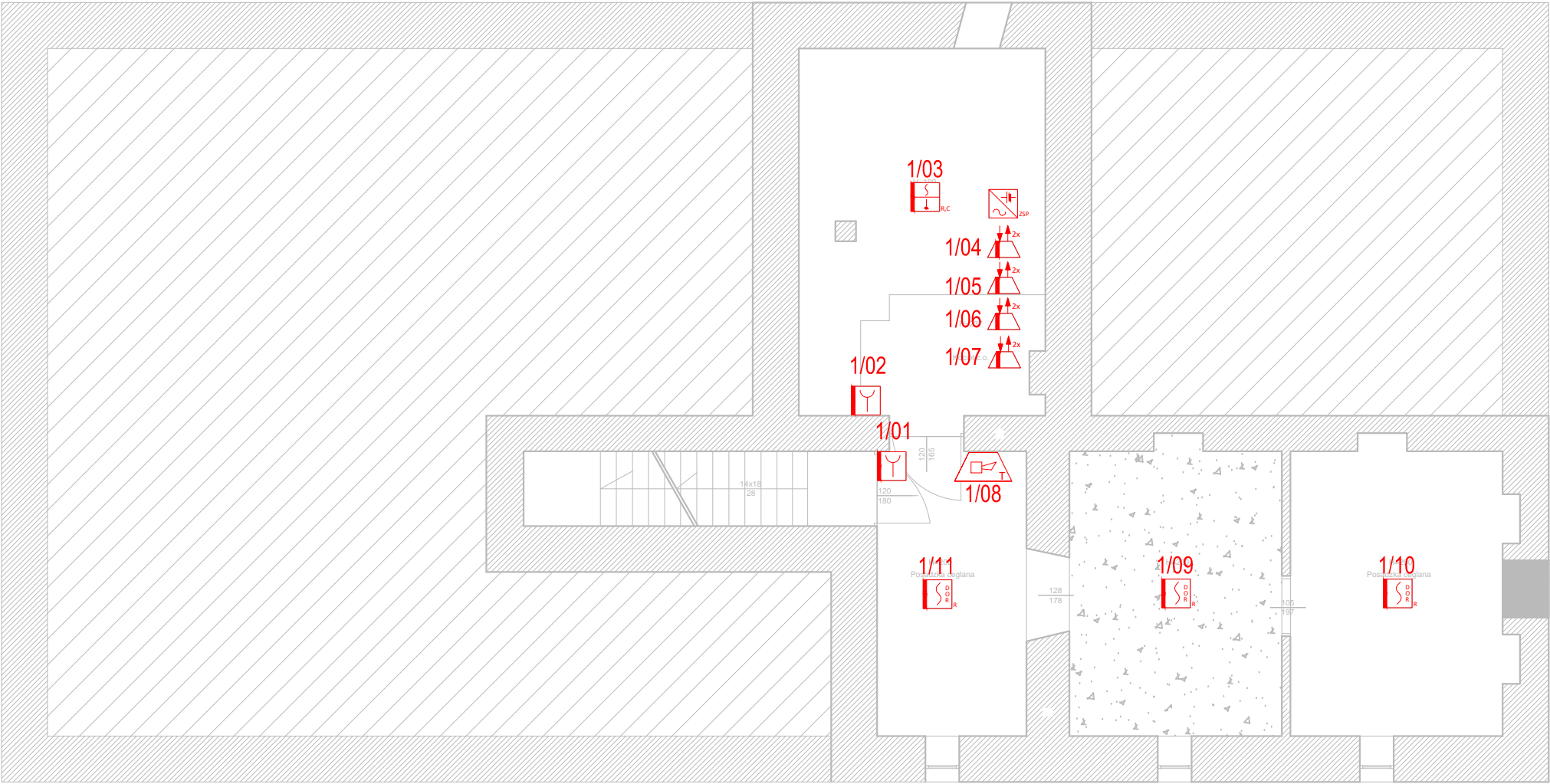

| Blok | Nazwa |
|------|--|
| | Centrala sygnalizacji pożarowej POLON 4100 |
| | Wielosensorowa czujka dymu i ciepła DOT-4046 |
| | Optyczna czujka dymu DOR-4043 |
| | Optyczna czujka dymu DOR-4043 ze wskaźnikiem zadziałania |
| | Wskaźnik zadziałania WZ-31 |
| | Ręczny ostrzegacz pożarowy ROP-4001M |
| | Element kontrolno-sterujący |
| | Adresowalny sygnalizator akustyczno optyczny SAB-6001 (wersja biała) |
| | Konwencjonalny zewnętrzny sygnalizator optyczno-akustyczny SAOZ-PK2 |
| | Zasilacz sygnalizacji i automatyki pożarowej |

| | | | |
|---|---------------------------|---|-------------|
| Nazwa inwestycji PROJEKT WYKONAWCZY PRZEBUDOWY BUDYNKU DWORU RYXÓW ZLOKALIZOWANEGO PRZY UL. F. RYXA 41 W PRAŻMÓWIE | | | |
| Adres | | ul. Franciszka Ryxa 41, 05-505 Prażmów | |
| Nr ew. działki | | DZIAŁKA EW. NR: 149, OBRĘB: 0021 JEDNOSTKA. EWID.: 141805_2 PRAŻMÓW | |
| Inwestor | | GMINA PRAŻMÓW ul. Piotra Czołchańskiego 1, 05-505 Prażmów | |
| Generalny Projektant | | SPIN Marcin Olszewski ul. Grzymaliłów 1D/25, 03-141 Warszawa | |
| Projektant | mgr inż. Leszek Tischner | Uprawnienia w specjalności konstr. - budowlanej: 157/02 | |
| Projektant | mgr inż. Marcin Olszewski | Uprawnienia w specjalności systemów zabezpieczeń: SA4-233/P/2003 PZT-3435 | |
| Sprawdzający | mgr inż. Janusz Kabala | PZT-1725 | |
| Tytuł rysunku: Rzut piwnicy budynku - instalacja SSP | | | |
| Data: 3 sierpień 2021 r. | | Skala: 1:100 | Rys. nr: T9 |